Autoberetta

Autoberetta SRL
1, 26841 Casalpusterlengo

+39 0377 833098
www.autoberetta.it

Peugeot 208 208 II 2023 1.2 hybrid Allure 110cv e-dcs 6

Usato · Berlina · Elettrica/Benzina

€ 17.600

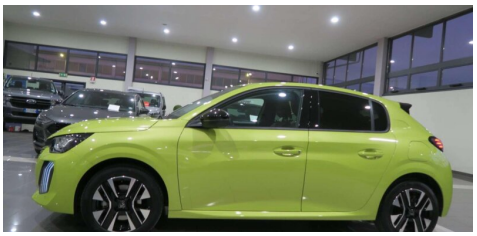

IMMATRICOLAZIONE	CHILOMETRAGGIO	ALIMENTAZIONE	CAMBIO	POTENZA
12/2024	23.000 km	Elettrica/Benzina	Automatico	74 kW (100 CV)
CILINDRATA	**CARROZZERIA**	**PORTE / POSTI**	**CLASSE DI EMISSIONE**	**COLORE**
1.199 cm³	Berlina	5 / 5	Euro 6e	GIALLO AGUEDA METALLIZZATO

EQUIPAGGIAMENTO

- Airbag conducente
- Airbag laterali
- Airbag passeggero
- Airbag testa
- Alzacristalli elettrici
- Android Auto
- Apple CarPlay
- Autoradio
- Bluetooth
- Bracciolo
- Cerchi in lega
- Chiusura centralizzata
- Chiusura centralizzata telecomandata
- Climatizzatore automatico
- + altri 37 (vedi pagina 2)

Autoberetta SRL
1, 26841 Casalpusterlengo
Telefono +39 0377 833098
richieste@autoberetta.it
www.autoberetta.it

Inquadra per tutte le foto e i dettagli
Annuncio #908630

Peugeot 208 208 II 2023 1.2 hybrid Allure 110cv e-dcs 6

€ 17.600

Usato · Berlina · Elettrica/Benzina

MOTORE E PRESTAZIONI

Alimentazione	**Elettrica/Benzina**
Potenza	**74 kW (100 CV)**
Cilindrata	**1.199 cm³**
Numero cilindri	**3**
Cambio	**Automatico · 6 marce**
Guida	**Anteriore**

CONSUMI ED EMISSIONI

Consumo combinato	**4.5 l/100 km**
Classe di emissione	**Euro 6e**

CARROZZERIA E INTERNI

Carrozzeria	**Berlina**
Porte	**5**
Sedili	**5**
Colore	**(GIALLO AGUEDA METALLIZZATO)**
Colore interni	**Nero**
Tappezzeria	**Pelle parziale**
Cerchi in lega	**16 "**

STORIA E GARANZIA

Immatricolazione	**12/2024**
Chilometraggio	**23.000 km**
Proprietari precedenti	**1**
Documentazione tagliandi	**Sì**

EQUIPAGGIAMENTO

Sicurezza

- Airbag conducente
- Airbag laterali
- Airbag passeggero
- Airbag testa
- Autoradio
- Chiusura centralizzata
- Chiusura centralizzata telecomandata
- Controllo automatico trazione
- Controllo elettronico della corsia
- ESP
- Fari full-LED
- Fari LED
- Frenata d'emergenza assistita
- Freno di stazionamento elettrico
- Limitatore di velocità
- Luci diurne LED
- Riconoscimento dei segnali stradali
- Sistema antibloccaggio dei freni
- Sistema di avviso di distanza
- Sistema di controllo pressione pneumatici

Comfort

- Alzacristalli elettrici
- Bracciolo
- Climatizzatore automatico
- Cruise control adattivo
- Sedile posteriore sdoppiato
- Sensore di luminosità
- Sensore di pioggia
- Sensori di parcheggio assistito anteriori
- Sensori di parcheggio assistito posteriori
- Specchietti laterali elettrici
- Specchietto retrovisore con funzione ant...
- Volante in pelle

Elettronica & Media

- Android Auto
- Apple CarPlay
- Bluetooth
- Computer di bordo
- Controllo vocale
- Immobilizzatore elettronico
- Impianto audio
- MP3
- Schermo multifunzione interamente digi...
- Touchscreen
- USB
- Vivavoce
- Volante multifunzione

Extra

- Cerchi in lega
- Isofix
- Leve al volante
- Vetri oscurati

Caratteristiche di guida

- Servosterzo

Autoberetta SRL
1, 26841 Casalpusterlengo
Telefono +39 0377 833098
richieste@autoberetta.it
www.autoberetta.it

Inquadra per tutte le foto e i dettagli
Annuncio #908630